
TIMOTEC
NÁBYTOK Z NEHRDZAVEJÚCEJ OCELE

Skupina TIMOTEC

Sme dodávateľom komplexných riešení na mieru v oblasti žalúziových technológií, laminárnych systémov, automatizácie, robotiky, čistých priestorov a ich vybavenia. Naše riešenia nachádzajú uplatnenie predovšetkým vo vede a výskume, optoelektronike, polovodičovom priemysle a zdravotníctve.

Na trhu pôsobíme už od roku 1999. Vďaka prepojeniu odborných skúseností a technologického know-how spoločnosti skupiny TIMOTEC ponúkame zákazníkom komplexné služby – od vývoja a výroby až po rýchly servis a technickú podporu.

Silné interné know-how, vlastný vývoj aj výroba a široké portfólio služieb nám umožňujú dodávať efektívne a individuálne riešenia presne podľa potrieb našich zákazníkov.

03 **TECHNOLÓGIE A SLUŽBY**

CERTIFIKÁCIE

05 **MATERIÁLOVÉ ŠPECIFIKÁCIE**

07 **PRACOVNÉ STOLY**

PRACOVNÉ STOLY
PERFOROVANÉ STOLY
PRE LAMINÁRNE PRÚDENIE

09 **UMÝVACIE SYSTÉMY**

UMÝVACIE STOLY S OPLÁŠTENÍM
DREZY
KOMBINOVANÉ DREZY
CHIRURGICKÉ UMÝVACIE DREZY
UMÝVACIE STOLY S KOVOVOU PODNOŽOU

13 **PERSONÁLNE PRIEPUSTE**

VYSOKÉ SKRINE
PREKRAČOVACIE LAVICE
HLBOKÉ LAVICE
LAVICE
VEŠIAKY
KRYCIE PANELY
OPLÁŠTENIE SOKLA

17 **ÚLOŽNÉ SYSTÉMY**

REGÁLOVÉ SYSTÉMY
NÁSTENNÉ POLICE

19 **MANIPULAČNÉ VOZÍKY**

MOBILNÉ STOLY
TRANSPORTNÉ VOZÍKY

TECHNOLÓGIE A SLUŽBY

- Vývoj a konštrukcia
- Kovovýroba
- Výroba z nehrdzavejúcej ocele
- Montáž a realizácia
- Elektroinštalácie
- Zváranie
- Povrchová úprava oceľových prvkov – práškové lakovanie

CERTIFIKÁCIE

- ISO 9001:2015 – Systém manažérstva kvality
- ISO 45001:2018 – Systém manažérstva bezpečnosti a ochrany zdravia pri práci
- ISO 14001:2015 – Systém environmentálneho manažérstva
- STN EN 1090-2:2019, trieda EXC3 – Certifikát riadenia výroby
- EN ISO 9001:2015 a EN ISO 3834-2:2021 – Zváračský certifikát













MATERIÁLOVÉ ŠPECIFIKÁCIE



AISI 304
Chrómniklová
nehrdzavejúca oceľ



AISI 316
Kyselinovzdorná
nehrdzavejúca oceľ

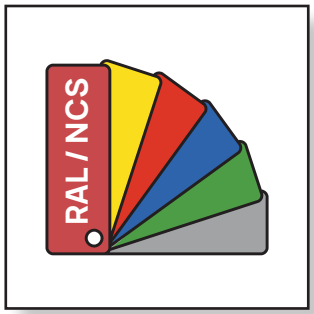

Pozinkovaná oceľ alebo
AISI 304/316 **s farebnou povrchovou úpravou RAL/NCS**



HPL vysokotlakový laminát
– voliteľné prevedenie
pracovných dosiek



UMELÝ KAMEŇ
Voliteľné prevedenie
pracovnej dosky (biela/sivá)



GMP
KOMPATIBILNÉ



NOSNOSŤ



VODOVODNÉ
BATÉRIE



NASTAVITEĽNÉ
NOŽIČKY



DÁTOVÁ
ZÁSUVKA



UZEMNENIE



ELEKTRICKÁ
ZÁSUVKA

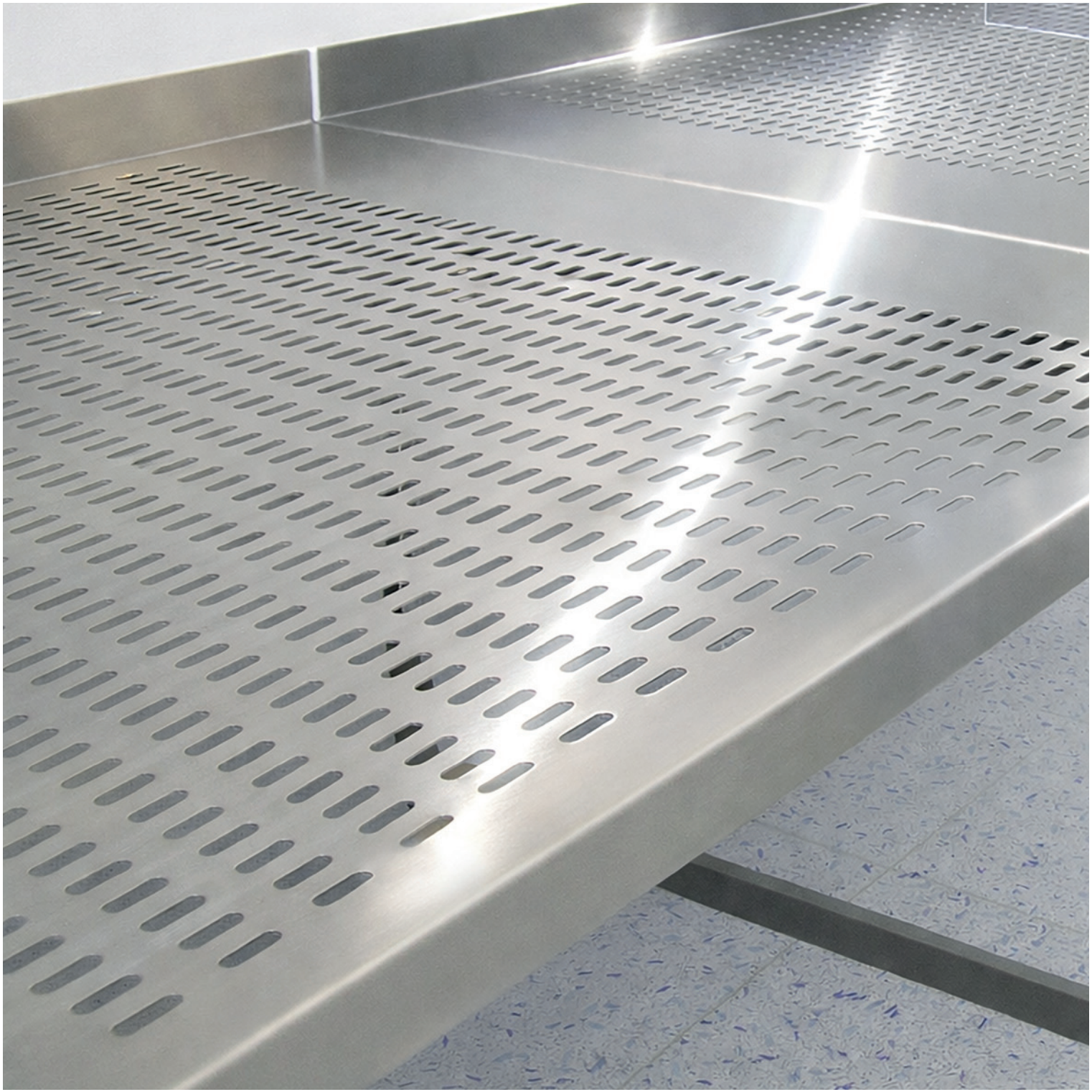



PRACOVNÉ STOLY



PRACOVNÉ STOLY 215.01

Pracovné stoly vyrobené z nehrdzavejúcej ocele AISI 304/316 s hladkou, čiastočne perforovanou alebo lisovanou pracovnou doskou. Vhodné pre čisté priestory a manipuláciu s chemikáliami. Súčasťou sú nastaviteľné nožičky a uzemnenie. Dostupné v rôznych rozmeroch. Nosnosť stolov je 150 kg.

AISI 304 | AISI 316 | ART. STONE | HPL



PERFOROVANÉ STOLY PRE LAMINÁRNE PRÚDENIE 215.02

Perforované stoly vyrobené z nehrdzavejúcej ocele AISI 304/316, určené na použitie v čistých priestoroch s laminárnym prúdením vzduchu. Pracovná doska má perforáciu minimálne 30 % na zabezpečenie optimálneho prúdenia vzduchu. Nosnosť stolov je 100 kg.

AISI 304 | AISI 316





UMÝVACIE SYSTÉM



UMÝVACIE STOLY S OPLÁŠTENÍM 215.03

Nerezové umývacie stoly s opláštením určené pre laboratóriá a zdravotnícke zariadenia. Vyrobené z nehrdzavejúcej ocele AISI 304/316, dostupné s hladkou alebo lisovanou pracovnou plochou, s možnosťou individuálneho prispôsobenia rozmerov a umiestnenia drezov. K dispozícii sú rôzne typy vodovodných batérií a sifónov.

AISI 304 AISI 316 GMP



DREZY 215.04

Nerezové drezy pre čisté priestory s vaňou a voliteľným umývadlom. Vyrobené z nehrdzavejúcej ocele AISI 304/316, vybavené roštom a servisnými dvierkami. Vhodné pre nástenné a stojankové vodovodné batérie. Kotvenie do podlahy.

AISI 304 AISI 316 GMP



KOMBINOVANÉ DREZY 215.04/B

Nerezové kombinované drezy pre zdravotníctvo a laboratóriá. Vyrobené z nehrdzavejúcej ocele AISI 304/316. Pre tento typ drezu sa odporúča stojanková vodovodná batéria s otočným ramienkom alebo vyťahovacou sprchovou hlavicou.

AISI 304 AISI 316 GMP

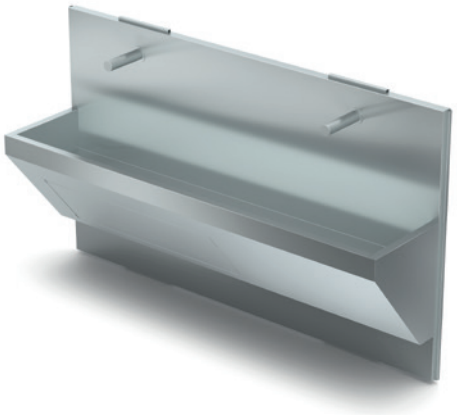

CHIRURGICKÉ UMÝVACIE DREZY 215.05

Umývací žľab z nehrdzavejúcej ocele AISI 304/316 určený pre čisté priestory, najmä pre predoperačné zóny. Vybavený bezdotykovými vodovodnými batériami z nehrdzavejúcej ocele AISI 304 a servisnými dvierkami. Konštrukcia je osadená na základovom profile a kotvená do priečky.

AISI 304 AISI 316



UMÝVACIE STOLY S KOVOVOU PODNOŽOU 215.09

Robustné nerezové umývacie stoly na kovovej podnoži. Vyrobené z nehrdzavejúcej ocele AISI 304/316 (vodovodné batérie sú chrómniklové), s možnosťou voľby počtu a rozmiestnenia drezov. Vyznačujú sa dlhou životnosťou a jednoduchou údržbou.

AISI 304 AISI 316

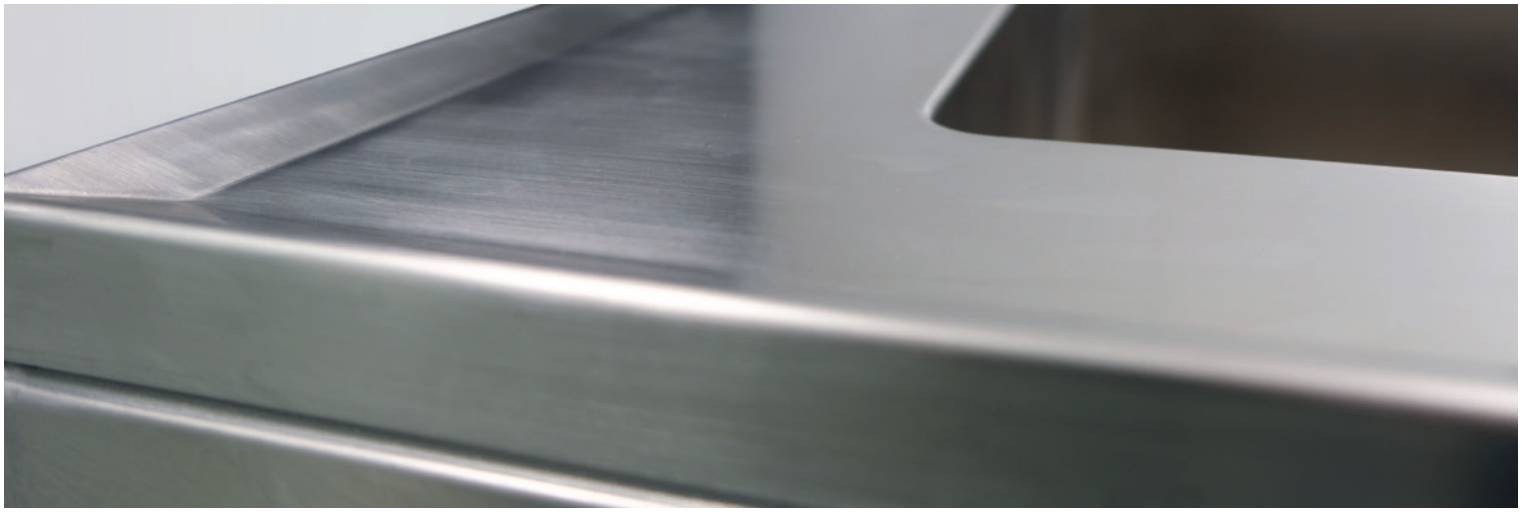





PERSONÁLNE PRIEPUSTE



VYSOKÉ SKRINE 216.01

Skrine určené na ukladanie odevov, obuvi a čistiacich prostriedkov v personálnych priepustiach.

AISI 304 | AISI 316 | RAL / NCS

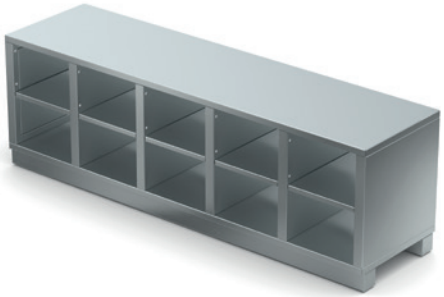

PREKRAČOVACIE LAVICE 216.20

Prekračovacia lavica vhodná pre čisté priestory, určená na ukladanie obuvi. V priestore priepuste vytvára hygienickú hranicu oddeľujúcu čistú a nečistú zónu.

AISI 304 | AISI 316 | RAL / NCS

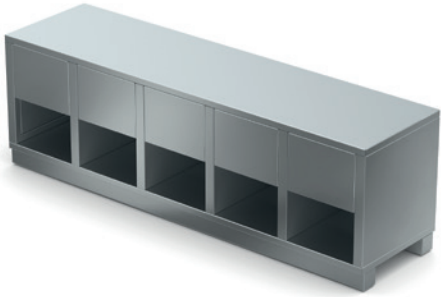

HLBOKÉ LAVICE 216.20

Hlboká lavica vhodná pre čisté priestory, vybavená vyberateľnými policami na obuv a soklom.

AISI 304 | AISI 316 | RAL / NCS



LAVICE 216.21

Lavice určené pre personálne priepuste. Dostupné v rôznych rozmeroch a prevedeniach.

AISI 304 AISI 316

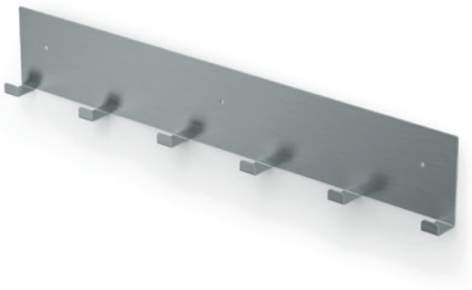

VEŠIAKY 216.30

Nerezové nástenné vešiaky pre personálne priepuste. Dostupné vo variantoch s 3, 6, 9 alebo 12 háčikmi.

AISI 304 AISI 316



KRYCÍ PANEL 216.31

Krycie panely pre nábytok. Možnosť voľby šírky, výšky, materiálu a farebného prevedenia. K dispozícii sú aj atypické rozmery a výrezy podľa požiadaviek.

AISI 304 AISI 316 RAL / NCS



OPLÁŠTENIE SOKLA 50 MM ZÁKLADOVÝM PROFILOM 216.40

Opláštenie sokla pre skrine v personálnych a materiálových priepustiach. Praktické a estetické riešenie zabezpečujúce jednoduchú údržbu a čistý vzhľad priestoru.

AISI 304

AISI 316



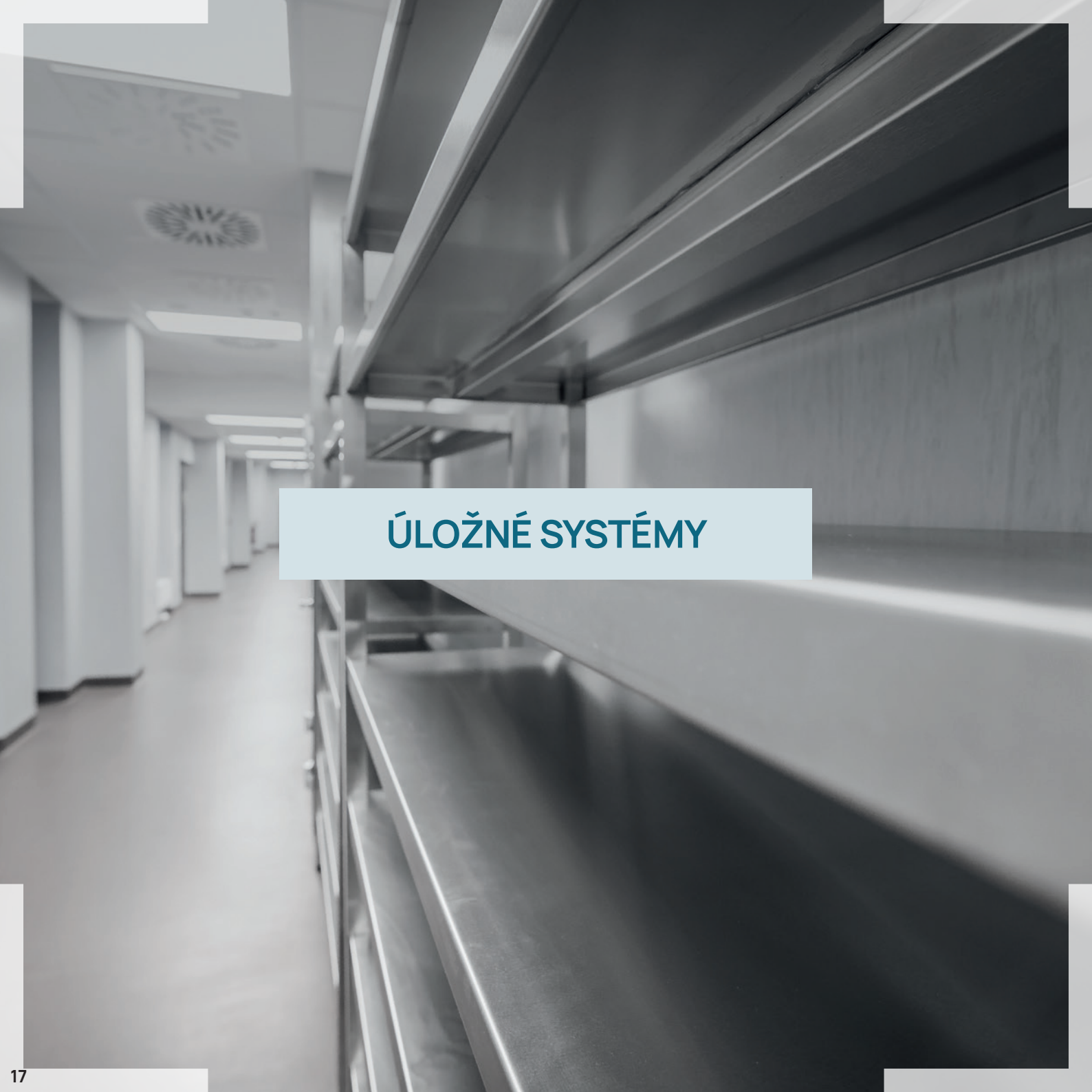

ÚLOŽNÉ SYSTÉMY



REGÁLOVÉ SYSTÉMY 215.06

Nerezové regálové systémy pre GMP a čisté priestory. Vyrobené z nehrdzavejúcej ocele AISI 304/316 s hladkými alebo perforovanými policami s nosnosťou až 90 kg. Police sú vodivo prepojené a vybavené nastaviteľnými nožičkami. Možnosť kotvenia alebo stabilizácie pomocou krížovej výstuhy.

AISI 304 | AISI 316



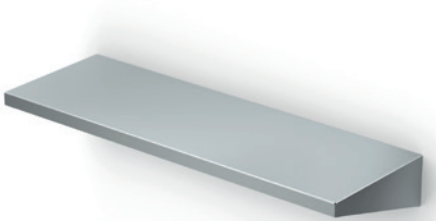

NÁSTENNÉ POLICE 215.08

Nerezové nástenné police určené pre laboratóriá a zdravotnícke zariadenia. Nosnosť jednej police je 30 kg. Montáž na stenu pomocou skrutiek.

AISI 304 | AISI 316







MANIPULAČNÉ VOZÍKY



MOBILNÉ STOLY 215.07

Mobilné nerezové stoly vyrobené z nehrdzavejúcej ocele AISI 304/316 s možnosťou osadenia 1–3 policami. Maximálna nosnosť jednej police je 50 kg. Maximálna nosnosť celého stola je 100 kg.

Prevedenie políc: hladké, s prolisom, so zvýšeným okrajom.
Povrch políc: hladký alebo perforovaný.

Mobilný stôl je vybavený otočnými kolieskami s priemerom 75 alebo 100 mm. Kolieska sú dostupné v nevodivom alebo antistatickom prevedení.

Mobilné stoly sú ideálnym riešením na použitie v čistých priestoroch.



AISI 304 AISI 316





TRANSPORTNÉ VOZÍKY 215.14

Transportné vozíky vyrobené z nehrdzavejúcej ocele AISI 304/316 na použitie v GMP prostredí. Maximálna nosnosť jednej police je 100 kg. Maximálna nosnosť celého vozíka je 200 kg.

Vozík môže byť vybavený jednou alebo dvoma hladkými policami a otočnými kolieskami. K dispozícii sú rôzne rozmerové varianty.

AISI 304 AISI 316 GMP

www.timotec.eu

tel.: +421 33 79 89 111
e-mail: info-sk@timotec.eu

Vrbovská cesta 39
921 01 Piešťany
Slovakia